

Proposta para o OP Lisboa 2017

Introdução

De acordo com a Carta de Princípios do Orçamento Participativo do Município de Lisboa, deliberação nº 506/CM/2008 publicada no 3º Suplemento do Boletim Municipal nº 751 de 10 de Julho de 2008 e tendo em consideração que o orçamento participativo é um instrumento de participação cívica, uma oportunidade de promover a diferença com o apoio da autarquia local, o que é muito ímprobo de outra maneira.

Proposta

Esta é uma proposta que pode ser considerada no âmbito de um projeto transversal na Unidade de Intervenção Territorial de Lisboa do Centro Histórico que pode dar início à resolução de um problema que afeta a nossa comunidade. Assim, com o objetivo de suscitar, junto dos Fregueses da Penha de França e áreas envolventes, os benefícios da prática do Desporto e tendo presente que desde 2005, através da Associação Juvenil Grupo Pedro Jorge Frassati, se proporciona a cerca de 100 crianças e jovens a prática da modalidade de futsal, divididos em 8 escalões e com treinos dispersos por diferentes locais, entende-se no interesse e necessidade da comunidade e vida local exteriorizar a asserção da construção de um ringue para a prática do futsal com medidas de 42x22 metros associado ao promotor atrás referido.

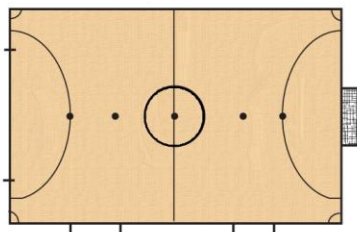

Recinto com 42 metros de comprimento e 22 de largura, medidas oficiais, para a prática da modalidade e que permitem requalificação no futuro.

Proposta para o OP Lisboa 2017

Plano de Execução

- Terraplenagem de terreno;
- Colocação de piso em cimento e delimitação do recinto com murete e rede protetora;
- Construção de anexo para balneários e arrumos;
- Colocação de Balizas e delimitação de linhas do campo;
- Implementação de sistema de iluminação.

Localização

No âmbito deste projeto e do que é preconizado, pensamos ser extremamente importante indicar dois locais para a execução física do projeto, encontrando-nos, totalmente, abertos a outra localização que se venha a entender mais exequível. Assim, anexamos fotos dos locais que indagamos.



Foto 1



Foto 2



Foto 3

Proposta para o OP Lisboa 2017

Foto 1, 2 e 3 - Uma localização configura-se na Avenida General Roçadas, entre o parque de estacionamento e o quartel de sapadores, onde na década final de 80 do século passado era para ter “nascido” o recinto do então Grupo Desportivo da Penha.

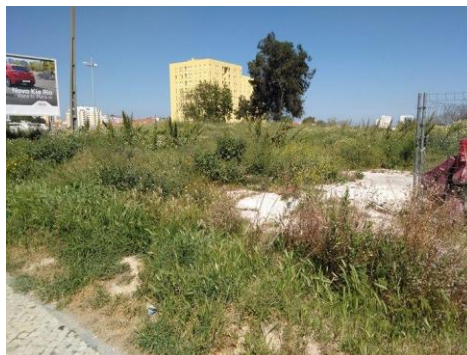

Foto 4



Foto 5



Foto 6

Foto 4, 5 e 6 – A outra localização situa-se ao fundo da Rua Castelo Branco Saraiva, antigas fundações para o que seria o pavilhão do C.R.E.A. (Clube Recreativo Estrelas da Avenida). Este local tinha a enorme mais-valia, pois o recinto já se encontra delimitado.

Conclusão

Tendo por base o cariz da democratização dos recursos, e a sua importância como ferramenta de gestão pública, aliado à notória escassez de equipamentos desportivos, nomeadamente de futsal na nossa comunidade, parece-nos viável e oportuna esta proposta que num futuro poderá ser enriquecida com o adicionar de outros segmentos, como a construção de bancadas e cobertura.